

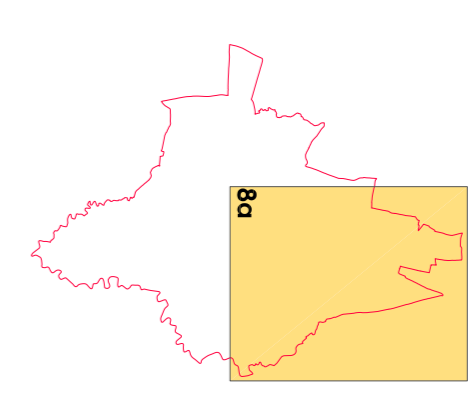

**PIANO DI CLASSIFICAZIONE
ACUSTICA DEL TERRITORIO**
Art. 20 L.R. n. 14 del 19 giugno 2007
Norme in materia di livello di inquinamento
acustico e dell'inquinamento acustico

Tav. 8a ZONIZZAZIONE DEFINITIVA

Foglio: **8a**
Data: Dicembre 2011
Scala: 1:5000
Nome file: ZAV02_ZONIZZAZIONE DEFINITIVA.dwg



STUDIO AMBIENTE
S.p.A. - Via S. Maria Maddalena, 10 - 33010 S. Vito al Tagliamento (TV)
Tel. 0422 801111 - Fax 0422 801112
www.studioambiente.it

Progetto:
Piano Acustico Territoriale
Zonizzazione Definitiva
P. 20/07
P. 20/07

Per: Comune di Pordenone
Via S. Maria Maddalena, 10 - 33010 S. Vito al Tagliamento (TV)
Tel. 0422 801111 - Fax 0422 801112
www.comune.pordenone.tv.it

Il responsabile del lavoro:

Legenda

Classi di Zonizzazione (D.P.C.M. n. 14 nov. 1997)

Zona	Limite di emissione dilatometrica L _{eq} [dB(A)]	Limite di emissione dilatometrica L _{eq} [dB(A)]	Limite di qualità dilatometrica L _{eq} [dB(A)]
I	45/55	50/60	47/57
II	50/60	55/65	52/62
III	55/65	60/70	57/67
IV	60/70	65/75	62/72
V	65/75	70/80	67/77
VI	65/75	70/80	70/80

Fasce di decadimento acustico classi I

- Zona: Ampiezza fascia
- II: Fascia di 30 m
- III: Fascia di 60 m

Fasce di rispetto zone produttive sparse

- Zona: Ampiezza fascia
- IV: r = limiti UT
- III: r = limiti UT x 2

Fasce di rispetto zone industriali

- Zona: Ampiezza fascia
- V: 60 m intorno alle zone industriali in classe VI
- IV: 60 m intorno alle zone industriali in classe V
- III: 120 m intorno alle zone industriali in classe V
- III: 240 m intorno alle zone industriali in classe VI

- Situazione di potenziale incompatibilità
- Possibili criticità
- Luoghi utilizzati per le misurazioni acustiche temporanee

Profilo grafico: non visibile in stampa, è sempre presente, rappresenta un elenco di

Profilo grafico	Labelazione	misura
A	Edificio residenziale in Via Prampati	punto controllo 15
B	Edificio residenziale in Via S. Maria Maddalena	punto controllo 16 - misura 56
C	Edificio scolastico in Via Cicerone	punto controllo 17
D	Edificio residenziale in Via S. Maria Maddalena	punto controllo 18
E	Edificio residenziale in Via S. Maria Maddalena	punto controllo 19
F	Edificio residenziale in Via S. Maria Maddalena	punto controllo 14
G	Edificio residenziale in Via Galassini	punto controllo 9 - 10
H	Edificio residenziale in Via Galassini	punto controllo 4-misura 50-51
I	Edificio residenziale in Via Galassini	misura 25 - 26
L	Edificio residenziale in Via D'Agostini	misura 02
M	Edificio residenziale in Via D'Agostini	punto controllo 1
N	Edificio residenziale in Via D'Agostini	misura 24
O	Edificio residenziale in Via D'Agostini	misura 24
P	Edificio residenziale in Via D'Agostini	misura 26

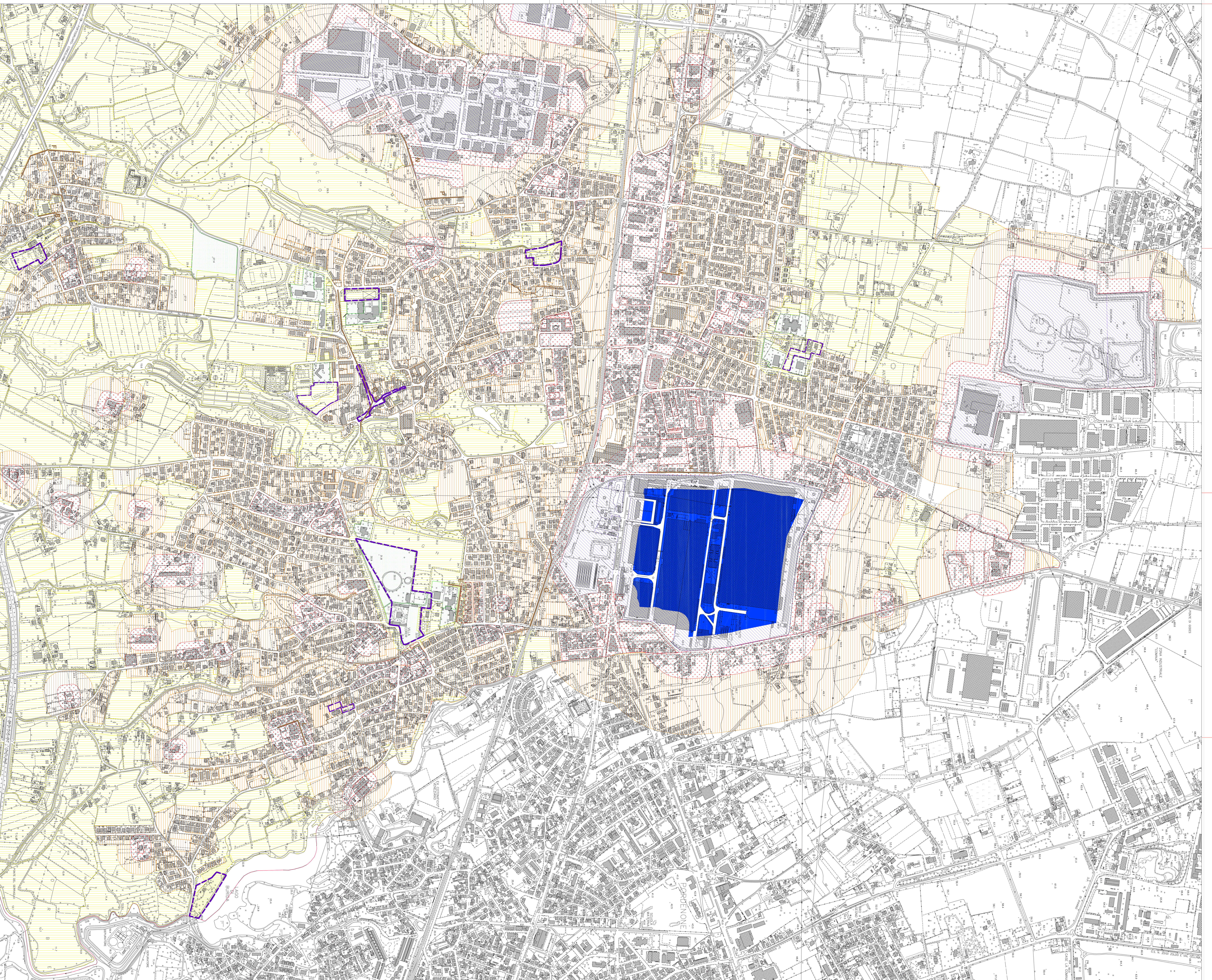

Cantone comunale